SCHNEIDER CONSULT
ZIVILTECHNIKER GMBH

Wasserbauplanung

www.schneider-consult.at

Wasserbauplanung

Die Ressource Wasser ist eine der wichtigsten Lebensgrundlagen für die Menschheit. Mit diesem Bewusstsein planen und entwickeln wir nachhaltige technische Lösungen in den verschiedensten Bereichen der Wasserwirtschaft unter der ganzheitlichen Berücksichtigung der ökologischen, gesellschaftlichen und wirtschaftlichen Rahmenbedingungen und Ziele. Neben dem Schutz und der Nutzung des Wassers spielt vor allem der Schutz vor dem Wasser eine zentrale Rolle in diesem Fachbereich. Mit unserem breit aufgestellten Fachwissen können wir Ihr Projekt von der Studie bis zur Ausführung begleiten.

- **Hochwasserschutzanlagen**
- **Hydraulische Berechnungen und Dimensionierungen**
- **Abflussmodellierung 1D- und 2D**
- **Flussbau – Gewässer-Ausbau und -Rückbau**
- **Fischaufstiegshilfen**
- **Regenwassermanagement / Entwässerungsplanung**
- **Versickerungsplanung**
- **Verkehrswasserbau - Wasserstraßeninfrastruktur**
- **Wasserkraftanlagen**
- **Bewässerungsanlagen**
- **Abwicklung von wasserrechtlichen Bewilligungsverfahren**
- **Wasserrechtliche Bauaufsicht**
- **Fachbeitragserstellung für UVE im UVP-Verfahren**
- **Fächerübergreifende Bearbeitung**
  Wasserbauplanung, Hydraulik, Tragwerksplanung, Infrastrukturplanung, Hoch-/Tiefbauplanung, Baumanagement
- **Moderne Planungs-Technologien**
  Numerische Abflussmodelle, 3D-Modellierung, BIM, GIS, Visualisierungen

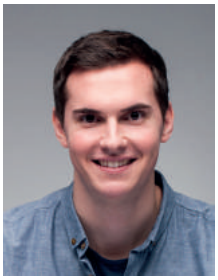

Ihr Ansprechpartner:

Simon Schuler, BSc
Fachbereich Wasserbau

Mobil: +43 (0)676 / 90 22 017
s.schuler@schneider-consult.at

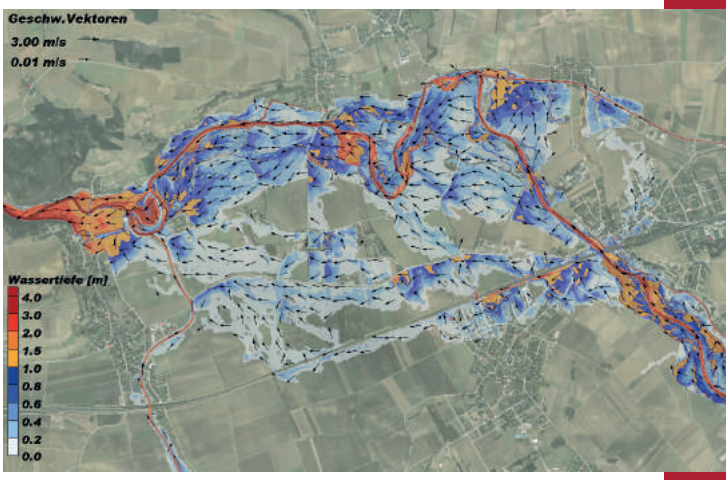

SCHNEIDER CONSULT
ZIVILTECHNIKER GMBH

Ingenieurkonsulenten für Bauingenieurwesen, Kulturtechnik und Wasserwirtschaft

A-3500 Krems/D., Rechte Kremszeile 62a/1
A-3300 Amstetten, Ödhofstraße 9
A-4020 Linz, Industriezeile 36a
Tel.: +43 (0) 2732 / 76 900 | Fax: DW -900
E-Mail: office@schneider-consult.at